

# CALENDARIO HEBREO

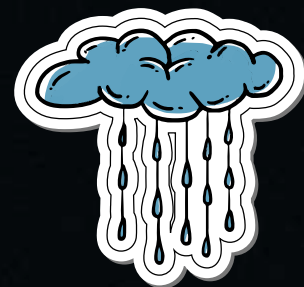

*ORIGENES, CICLOS Y SIGNIFICADO*



# TEMAS



01

**Los Astros en  
el Calendario  
y la Creación**

Génesis 1:14

02

**Los frutos de  
Israel, las  
festividades y  
Yeshua**

Deuteronomio 8:8

03

**Origen y  
estructura del  
calendario  
hebreo**

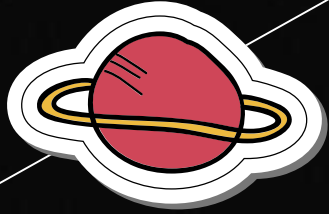

# INTRODUCCIÓN

El calendario hebreo no es solo una forma de medir el tiempo; es una representación de nuestra identidad como judíos mesiánicos. A través de él, recordamos la obra de Di-s en la historia, celebramos las festividades que Yeshua observó y reforzamos nuestra conexión con las raíces judías de nuestra fe.

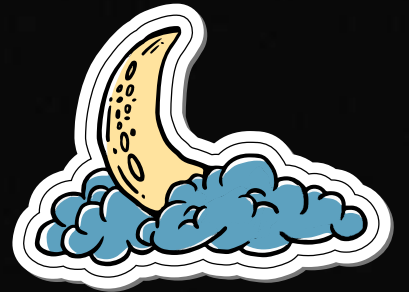

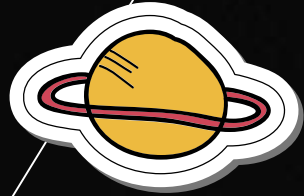

“Si bien los meses se rigen por el ciclo lunar, los meses lunares siempre deben alinearse con las estaciones del año, y estas se rigen por el sol. Por lo tanto, el calendario judío es “luni-solar”. La discrepancia entre el año solar (365 días) y el año lunar (354 días) fue resuelta añadiendo cada tanto un decimotercer mes al año, formando así lo que se llama el “año bisiesto”



[—es.chabad.org](http://es.chabad.org)

# DETERMINACIÓN

## HORA

La hora se calcula tomando el tiempo total de la luz del sol, desde que sale hasta la puesta.



## DIA

El día comienza con la noche que lo precede, de acuerdo a Génesis 1:5

## MES

Los meses se basan en el ciclo lunar.

## AÑO JUDÍO

Tiene 12 meses, 6 meses de 29 días y 6 meses de 30, por lo que se rige por la órbita lunar, dura 29,5 días.

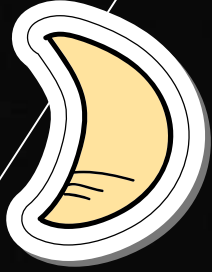

## MATEO 24: 36-51

Pero en cuanto el día y la hora,  
nadie lo sabe, ni siquiera los  
ángeles en el cielo, ni el Hijo,  
sino sólo el Padre.





**ACTIVIDAD  
EN CLASE**





MES JUDÍO	NÚMERO FIJO DE DÍAS	FECHA SECULAR APROXIMADA	LAS FECHAS ESPECIALES DE ESTE MES
Nisán	30	Marzo-Abril	Pesaj
Iar	29	Abril-Mayo	Lag BaOmer
Siván	30	Mayo-Junio	Shavuot
Tamuz	29	Junio-Julio	
Menajem Av	30	Julio-Agosto	Tisha B'Av
Elul	29	Agosto-Septiembre	
Tishrei	30	Septiembre-Octubre	Las Altas Festividades: Rosh Hashaná y Iom Kipur. Sucot, Shminí Atzeret y Simjat Torá
MarJeshvan	29 ó 30	Octubre-Noviembre	
Kislev	29 ó 30	Noviembre-Diciembre	Januca
Tevet	29	Diciembre-Enero	Finalización de Januca
Shevat	30	Enero-Febrero	Tu BiShvat
Adar	29	Febrero-Marzo	Purim